PROYECTO
Unidos en Renovación y Esperanza
tras la DANA

AYUDA A PACIENTES Y CENTROS DE ASOCIACIÓN DE FAMILIARES DE PERSONAS CON ALZHEIMER AFECTADOS POR LA DANA.

Centros de Algemesí, Catarroja y Guadasuar.



ORDEN FRANCISCANA SEGLAR ESPAÑA

REGIÓN VALENCIANA

"Recuerda que cuando dejas esta tierra, no puedes llevarte nada de lo que has recibido, solo lo que has dado."






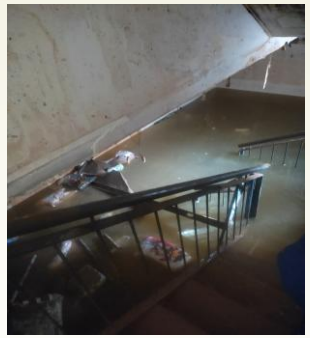



En medio de la devastación, unimos fuerzas para

reconstruir y renovar la esperanza

en cada corazón.








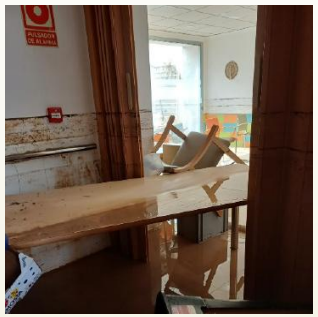

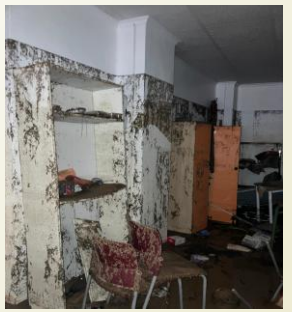


Reconstruir y renovar la esperanza







- Hace unos meses, **el sur de Valencia sufrió una gran inundación (DANA) que destruyó todo** a su paso.

- **La OFS respondió desde el primer momento**, ofreciendo toda la ayuda posible y distribuyendo entre los afectados toda la asistencia recibida desde las fraternidades de toda España.

- **Los centros AFA** (Asociación de Familiares de Personas con Alzheimer) de Algemesí, Catarroja y Guadassuar **sufrieron daños graves y necesitan apoyo** para poder volver a atender a muchas personas con Alzheimer que actualmente no tienen acceso a terapias especializadas.





Reconstruir y renovar la esperanza

- Los centros enfrentan **enormes desafíos para reanudar las actividades,** incluyendo la reconstrucción de infraestructuras y la evaluación de las necesidades de los pacientes y sus familias.
- **Familiares y cuidadores** con **síntomas de estrés, agotamiento, depresión y ansiedad** debido a la atención contínua requerida por los pacientes en casa.
- Los centros están en comunicación con las familias para **planificar la reanudación de actividades y talleres**, aunque la **recuperación es lenta y difícil.**

"Acompañando con humildad y amor hacia una vejez digna, en paz y unión con Cristo."

Comprometida con los más necesitados, la OFS propone este **proyecto de ayuda y acompañamiento fraterno.**

Destinatarios
personas mayores dependientes, familiares y cuidadores

Objetivo General

Recuperar y Renovar la Esperanza en centros AFA de Algemesí, Catarroja y Guadasuar.

Objetivos específicos

Identificar necesidades prioritarias y básicas de pacientes y centros.

Restablecer el apoyo a las familias y cuidadores.

Dar **apoyo y consuelo espiritual** a enfermos, cuidadores y familiares mediante acompañamiento fraterno y oración, **guiándolos hacia la paz y la salvación en Cristo.**

¿**QUE PODEMOS HACER** desde la **OFS**?



Nuestro objetivo es **ayudar y acompañar con amor y actitud de servicio hacia una vejez digna, en paz y unión con Cristo.**

Nosotros **no estamos preparados** para llevar a cabo un trabajo geriátrico (prevención, diagnóstico y tratamiento de los problemas de salud asociados al envejecimiento) **pero si podemos** poner un granito de arena.

¿**QUE PODEMOS HACER** desde la **OFS**?

- **Motivar y movilizar voluntarios,** OFS, Parroquias y Comunidades Católicas en solidaridad y servicio, incluyendo la asistencia profesional, desde una perspectiva franciscana.
- **Colaborar en conseguir ayuda** económica y en especie, para primeras necesidades de las personas vulnerables.
- **Contribuir a la humanización de la salud, la defensa de la vida,** desde la concepción hasta la muerte natural, **acompañando** a todas las personas, **con amor y actitud de servicio, hacia la paz y unión con Cristo**
- **Ofrecer nuestra oración y apoyo espiritual** a pacientes, familiares y cuidadores.

PLAN de ACTIVIDADES y Fases

A) **Planificación**
1. Evaluación de Necesidades
2. Formación del Equipo
3. Diseño del Programa

B) **Implementación**
4. Inicia de Actividades y Renovación
5. Actividades de Acompañamiento y Soporte

C) **Evaluación y Ajuste**
6. Monitorización y Evaluación
7. Informes y Mejoras

D) **Expansión**
8. Expansión a otras iniciativas

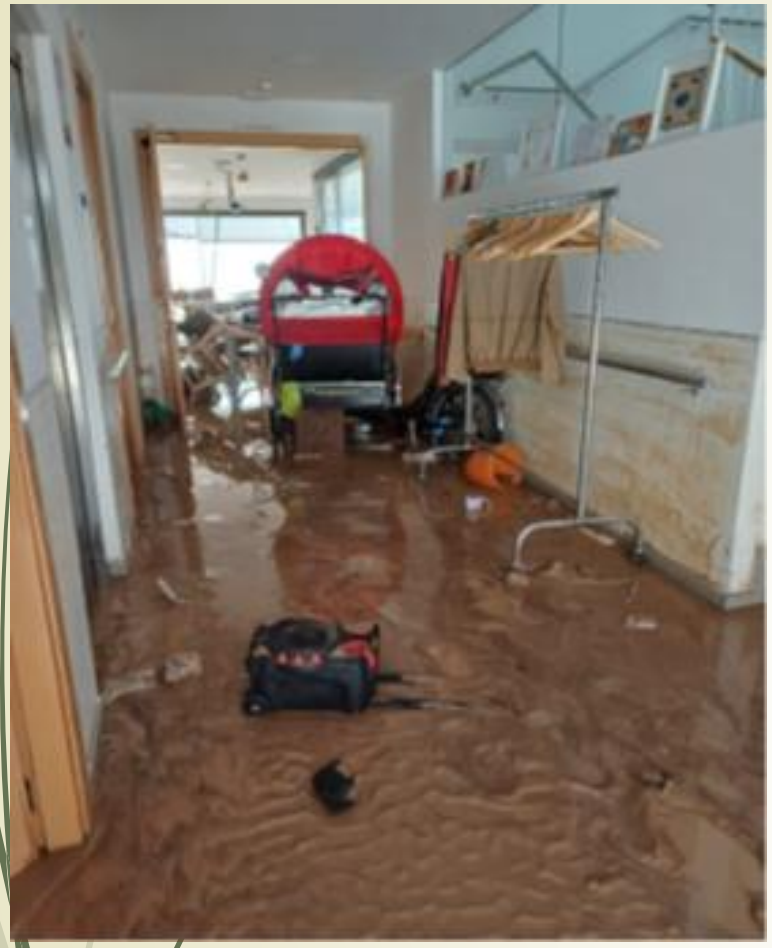



A) Fase de Planificación

1. Evaluación de Necesidades:

- Realizar un análisis de necesidades, encuestas y entrevistas para **determinar las necesidades específicas y prioritarias de los pacientes, cuidadores y familiares**, así como **los recursos de primera necesidad** en los centros afectados, con el apoyo de la Parroquias.

- Identificar recursos disponibles y **áreas de mayor necesidad de los pacientes y de los centros** afectados.

A) Fase de Planificación

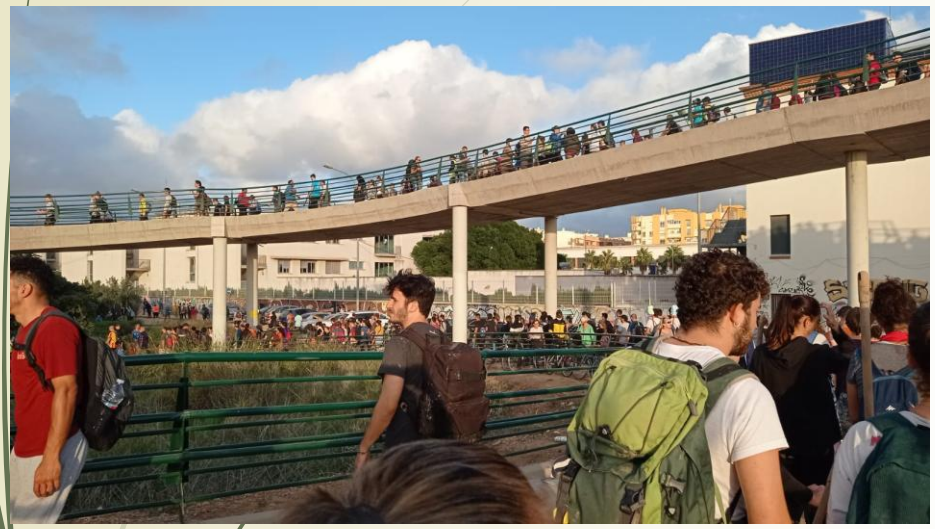

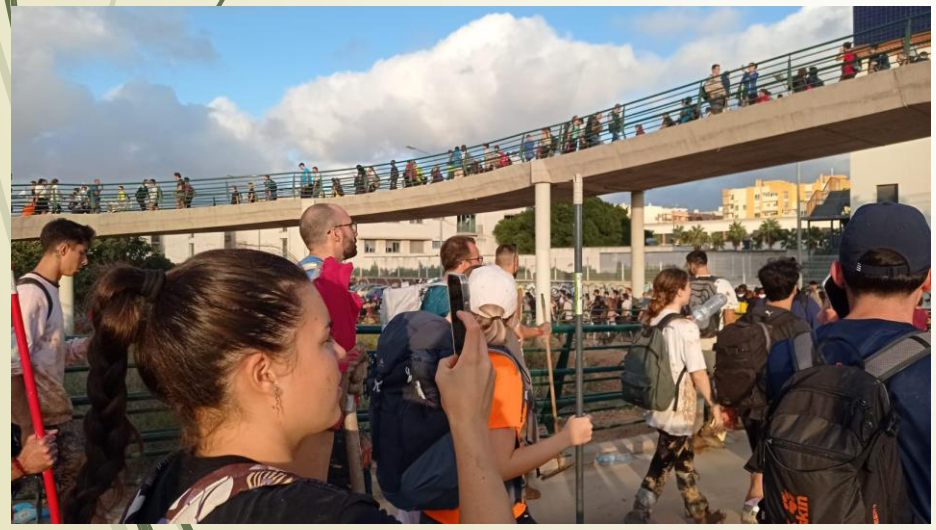

2. Formación del Equipo:

- **Motivar y Reclutar voluntarios y personal** con experiencia en cuidado de la salud, trabajo social y pastoral, así como en la reconstrucción y compra de equipamiento.

- **Capacitar al equipo en principios franciscanos**, atención compasiva **y técnicas de soporte emocional y espiritual.**

A) Fase de Planificación





3. Diseño del Programa:

- **Diseñar un plan detallado** para las **necesidades prioritarias y específicas de pacientes y centros**, incluyendo para cada caso específico, justificación y presupuestos.
- **Colaborar en conseguir equipos y materiales necesarios** para la reconstrucción y para las actividades diarias de los centros.
- Desarrollar actividades de **apoyo espiritual, físico y emocional.**
- Planificar **sesiones de oración, meditación y reflexión espiritual** basadas en las enseñanzas franciscanas.

B) Fase de Implementación



4. Inicio de Renovación y Actividades:

- **Lanzar el programa** con una **ceremonia de apertura que invite a la comunidad a participar** y apoyar el proyecto.
- **Apoyar las iniciativas prioritarias específicas** según propuestas aprobados y coordinar su desarrollo.
- **Iniciar el programa de actividades** y organizar **talleres, reuniones,** etc.. de apoyo para cuidadores y familiares.

B) Fase de Implementación

5. Actividades de Acompañamiento y Soporte:

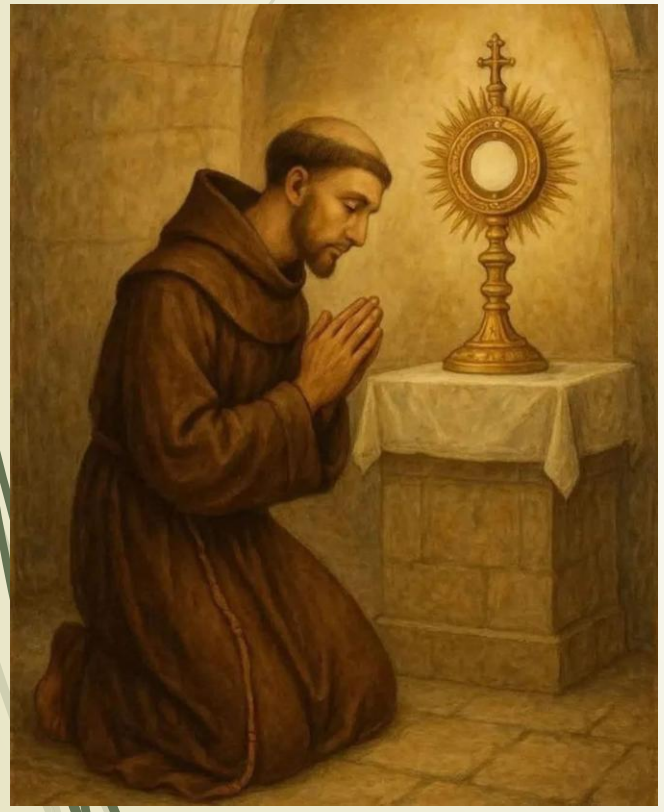

- **Ofrecer acompañamiento individual y en grupo para pacientes y familiares**, guiado por principios franciscanos de compasión y servicio.
- **Proporcionar espacios de oración y encuentros espirituales** que fomenten la paz y el bienestar emocional.
- **Supervisar las iniciativas prioritarias** específicas de pacientes y centros **aprobadas.**

C) Fase de Evaluación y Ajuste

6. Monitorización y Evaluación:

- **Realizar seguimiento regular para** evaluar la **efectividad de las iniciativas** específicas aprobadas, así como las **actividades y el impacto** en la calidad de vida de los participantes.
- Recopilar **"feedback" de los participantes para ajustar** el programa según sea necesario.

8. Reportes y Mejora Continua:

- Preparar **informes sobre los avances y desafíos** del proyecto, evaluando **la necesidad de recursos adicionales,** en caso necesario.
- Planificar sesiones de revisión con el equipo para discutir **mejoras y nuevas oportunidades** de expansión del proyecto.

D) Fase de Expansión

8. Extensión a Otras Comunidades:

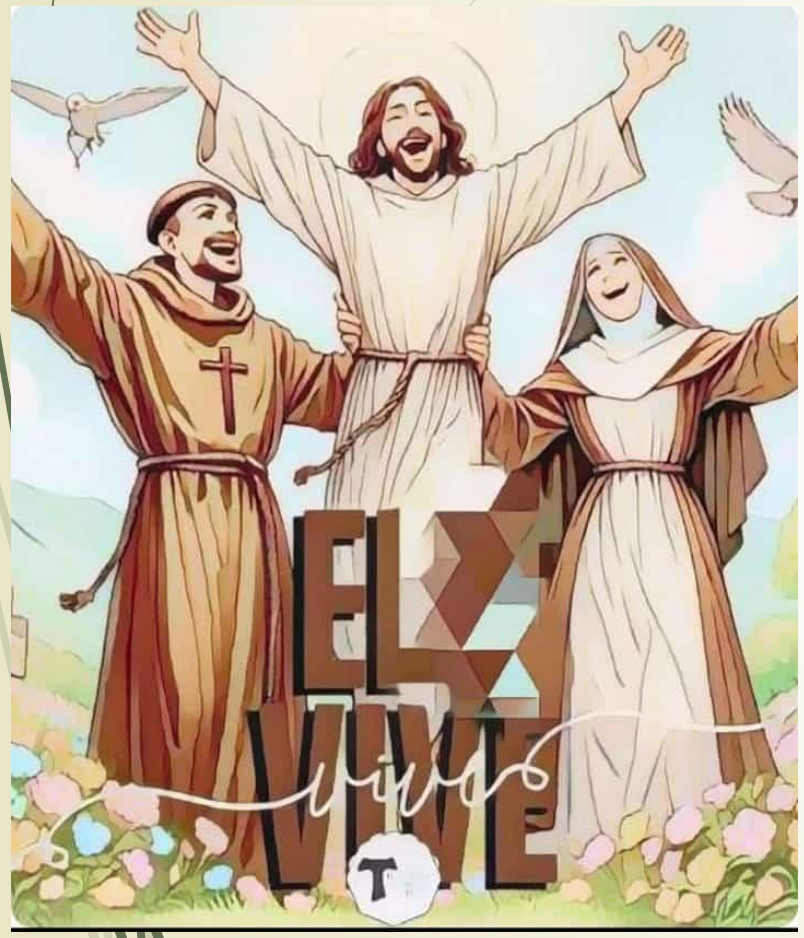

- **Documentar el proceso de desarrollo del proyecto** y sus acciones específicas, para servir como modelo a otros proyectos.
- **Identificar oportunidades para replicar el proyecto** en otras áreas que puedan beneficiarse del enfoque humanizado y franciscano.
- **Establecer alianzas con otras organizaciones y comunidades** para ampliar el alcance del proyecto.

D) Fase de Expansión

Este proyecto busca ser un **modelo pionero que sirva de guía y aprendizaje** para expandirlo **según la voluntad del Espíritu Santo**.

- **Extender a otros lugares y Desastres naturales**
- **Otras enfermedades**
- **Defensa de la Vida Humana** de la Concepción a la muerte natural
- **Zonas rurales** y **comunidades vulnerables**
- **Integración con programas existentes**, OFS / JUFRA
- **Apoyo a cristianos perseguidos y necesitados**
- …

CALENDARIO

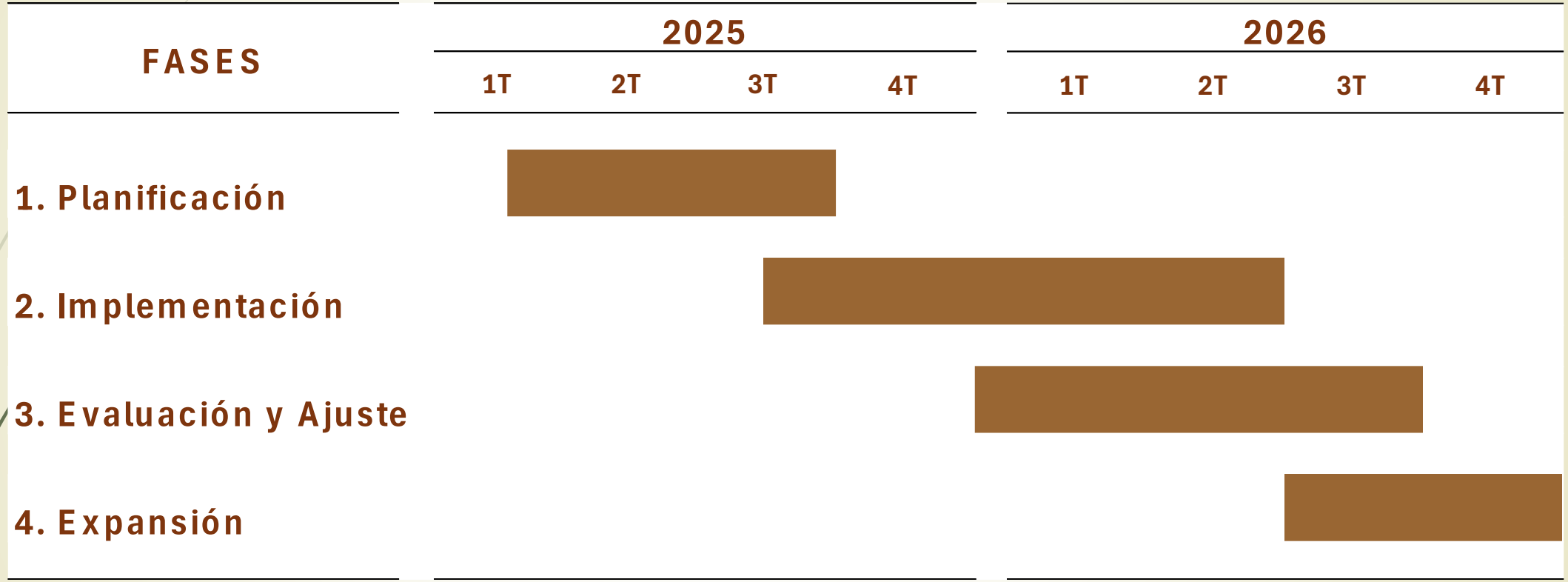
FASES
2025
2026
1T
2T
3T
4T
1T
2T
3T
4T
1. Planificación
2. Implementación
3. Evaluación y Ajuste
4. Expansión

RECURSOS NECESARIOS por parte de la OFS

- **Voluntarios para el proyecto** en gestión, acompañamiento, apoyo y consuelo espiritual.
- **Profesionales** de apoyo **para formación.**
- **Apoyo financiero para gastos relacionados con voluntarios** (transporte, comida, formación, …), **prioridades y necesidades específicas.**

Según se identifiquen necesidades prioritarias básicas y específicas de pacientes y centros, *se* ***irán invirtiendo los donativos*** *recibidos de la OFS para desarrollar las propuestas concretas y justificadas.*

OTRAS FUENTES DE AYUDA

Adicionalmente a la ayuda que pueda hacer llegar la OFS y la Iglesia, **cada Asociación / Comunidad, deberá buscar una combinación de fuentes de ayuda** para restauración de las infraestructuras y equipamiento de los centros así como parar sus sostenibilidad a largo plazo:

- **Subvenciones gubernamentales**
- **Donaciones Privadas**
- **Apoyo de otras Asociaciones y ONGs**
- **Patrocinios y donaciones empresas**
- **Eventos de recaudación de Fondos**
- **“Crowdfunding” y campañas en redes sociales**
- **Venta de productos o Servicios**
- **…**

Recomendaciones y Consideraciones a tener en cuenta por cada Asociación / Comunidad

- **Implicación y Compromiso de los miembros de la Comunidad / Asociación:** Es vital tener la implicación, compromiso y apoyo de los miembros de la Asociación / Comunidad.
- **Planificación Estratégica:** Es vital tener una estrategia clara para cada fuente de ayuda, incluyendo metas específicas, cronogramas y recursos necesarios para la ejecución.
- **Comunicación y Marketing:** Desarrollar materiales de marketing y comunicación que resalten la importancia, resultados y el impacto del proyecto para atraer a posibles donantes y patrocinadores.
- **Seguimiento y Transparencia:** Mantener una contabilidad detallada y transparente de los ingresos y gastos para construir y mantener la confianza de los donantes y la implicación de los miembros de cada comunidad.

Coordinación del Proyecto

CONSEJO NACIONAL DE ESPAÑA – REGIÓN DE VALENCIA

- **Personas de referencia y coordinadores**:
  - María José Píriz Santos
  - José Juan Fabado
  - José Luis Folgado
  - José Antonio Aljaba

- **Equipo de apoyo:** Hermanos que por su profesión pueden ser muy útiles: José Antonio, gestor de patrimonios; José Luis experto en dirección de proyectos y comunicación, Encarna trabajadora social, …


¡¡¡Del Evangelio a la vida y de la vida al Evangelio!!!
Gracias por su atención
PAZ Y BIEN